



PM

## Unionsmatchen

### Overnatting og mat

**25-27 mai 2018**



Velkommen til overnatting og matservering på Sundvollen oppvekstsenter/Kleivhallen. Vi er veldig glade for at vi har fått lov til å benytte oppvekssenteret til overnatting. Barna på skolen gleder seg over at morgendagens orienteringskraft skal komme på besøk. :-)

#### FREMMØTE

Sundvollen oppvekstsenter

Dronningveien 19, 3531 Krokkleiva

<https://goo.gl/maps/19dy2r46osz>

#### ROMFORDELING

Kretsene/distriktene benytter følgende rom:

Krets/distrikt	Rom
Akershus/Oslo	Hovedetasje: 235, 238
Bohuslän/Dal	Hovedetasje: 2216
Buskerud	Kleivhallen
Göteborg	Underetasje: Aula
Mjøs-O	Underetasje - Grupperom
Østfold	Hovedetasje: 2216-2220
Halland/Skåne	Hovedetasje: 244, 247
Västergötland	Hovedetasje: 2210-2214

#### INNSJEKK/UTSJEKK

Ved ankomst vil klasserommene være slik skolebarna forventer at de ser ut når de kommer tilbake. En leder for kretsen/distriktet tegner opp hvordan pulter/stoler er plassert på skjema som ligger i klasserommene.

Ved avreise kostes gulvene, søppel tømmes i sorte søppelsekker og rommene ryddes tilbake slik de var ved ankomst. Det er mye rart i noen av klasserommene. Vi regner med at alt blir behandlet pent :-)

#### SKOFRITT

Vi skal ikke gå med utesko inne på Sundvollen oppvekstenter. Skoene settes ved inngangen som benyttes. Ulike kretser kan benytte ulike innganger til sine klasserom (Se kart til slutt)

## MATSERVERING

All matservering foregår i Kleivhallen. Kleivhallen er også skofri. Benytt engangssokker utenpå skoene dine. Disse ligger ved inngangen.

De som har bestilt spesialmat (allergier eller annet) får dette ved eget bord eller i kioskluken til venstre etter at du har gått inn i bygningen.

Det er noen av deltagerene som har allergier ( nøtter, citrusfrukt). Vis hensyn til dette.

Serveringstider

Fredag 25.mai:

- Middag 20:00-21:30

Lørdag 26.mai:

- Frokost 07:30-09:00 (**Husk å smøre niste til lunsj**)
- Middag 18:00-19:30
- Enkel kveldsmat 21:00-21:30

Søndag 27.mai:

- Frokost 06:30-08:00 (Lurt å pakke og rydde først). **Husk å smøre niste til lunsj**

## TOALETT OG DUSJ

Det er toalett i alle bygg. Det er dusjmuligheter i Kleivhallen. 3 jentegarderober og 3 guttegarderober.

Vi går kontrollrunder innimellom for å etterfylle dopapir og såpe, men si i fra dersom du ser at det er noe som mangler.

Dusjene er tilgjengelig fredag til lørdag hele dagen.

På søndagen vil disse være tilgjengelig kl. 13-14 dersom noen melder i fra om at de ønsker å benytte seg av dette.

## BRANNVAKT

Overnatting er meldt inn til Ringerike brann- og redningstjeneste. Det er krav om våken brannvakt.

Natt til lørdag håndterer arrangøren denne nattevakten mellom kl. 01:00 og kl. 06:00.

Natt til søndag må kretsene/distriktene rullere denne nattevakten etter følgende plan

Krets/distrikt	Tidsperiode for brannvakt
Akershus/Oslo	Fredag/Lørdag 23:00-01:00
Bohuslän-Dal	Lørdag/Søndag 23:00-01:00
Buskerud	Søndag 01:00-02:00
Göteborg	Søndag 02:00-03:00
Mjøs-O	Søndag 03:00-04:00
Østfold	Søndag 04:00-05:00
Halland/Skåne	Søndag 05:00-06:00
Västergötland	Hjelpe til med foreberedelser til kveldsmat lørdag kl. 21:00 – 21:30

Overnattingslokalene har varslingsanlegg og er tilknyttet alarmsentral (110).

Ved eventuell brann så skal den våkne nattevakten

- ringe nødnummer 110 for å bekrefte at de har tatt i mot varsling.
- vekke andre ledere som organiserer rømning av skole/hall
- sørge for at alle kretser/distrikt har våkne ledere

Kretsene/distriktene avtaler selv møtested utendørs for kontroll av at alle deltagerene har kommet seg ut.

## **LAGLEDERMØTER**

Lagledermøtene finner sted i møterom i Kleivhallen. Det er fint om 1-3 personer i fra hver krets blir med på disse.

Tidspunktene for møtene er:

- Fredag: 19:00
- Lørdag: 16:30

## **KONTAKTPERSONER**

<b>Navn</b>	<b>Telefon</b>	<b>Rolle</b>
Stig Melling	95124632	UM koordinator
Anders Beyer Brattli	90632465	Overnatting
Kari Strande	909 96 515	Løpseder
Karen Backe Langum	481 98 058	Bespisning

## **BUTIKK**

Vi har mat... så det skal jo ikke være nødvendig å gå på butikken....

Det er gangavstand til nærmeste butikk (Spar Sundvollen). Se kart

Åpningstidene er:

- fredag til kl. 23
- lørdag til kl. 20
- søndag – stengt

## **OVERSIKTSKART**

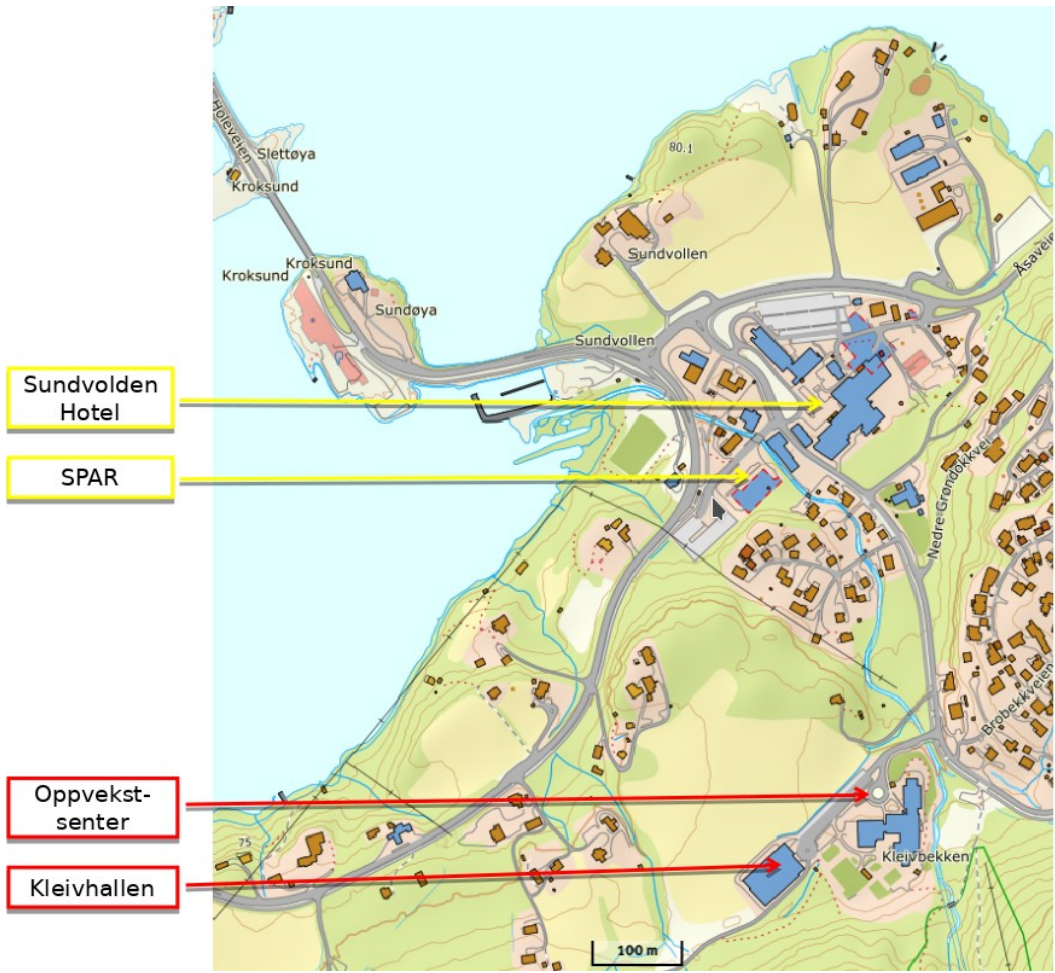

# INNGANGSPARTIER

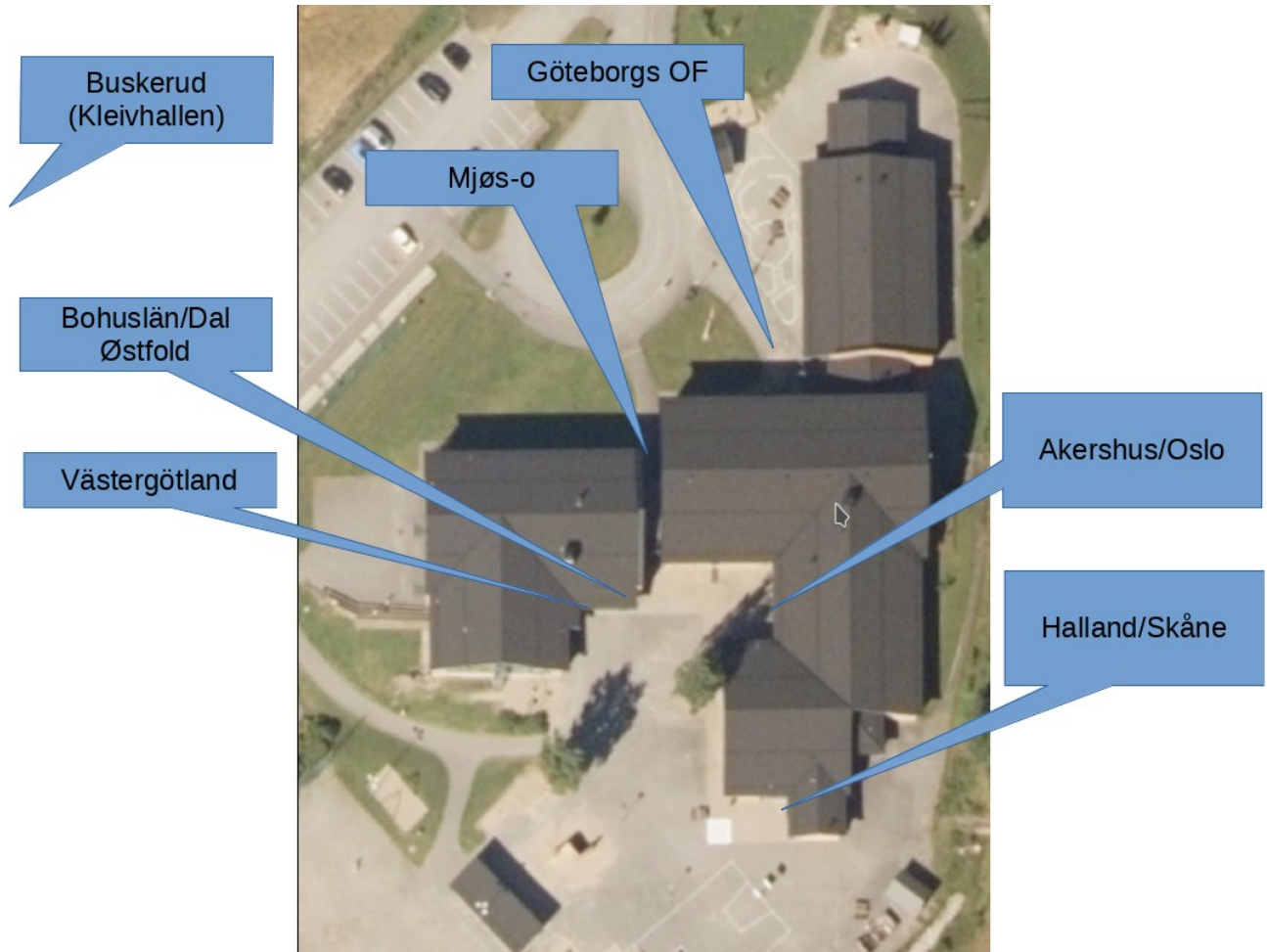

Buskerud  
(Kleivhallen)

Göteborgs OF

Mjøs-o

Bohuslän/Dal  
Østfold

Västergötland

Akershus/Oslo

Halland/Skåne

# Hovedetasjen:

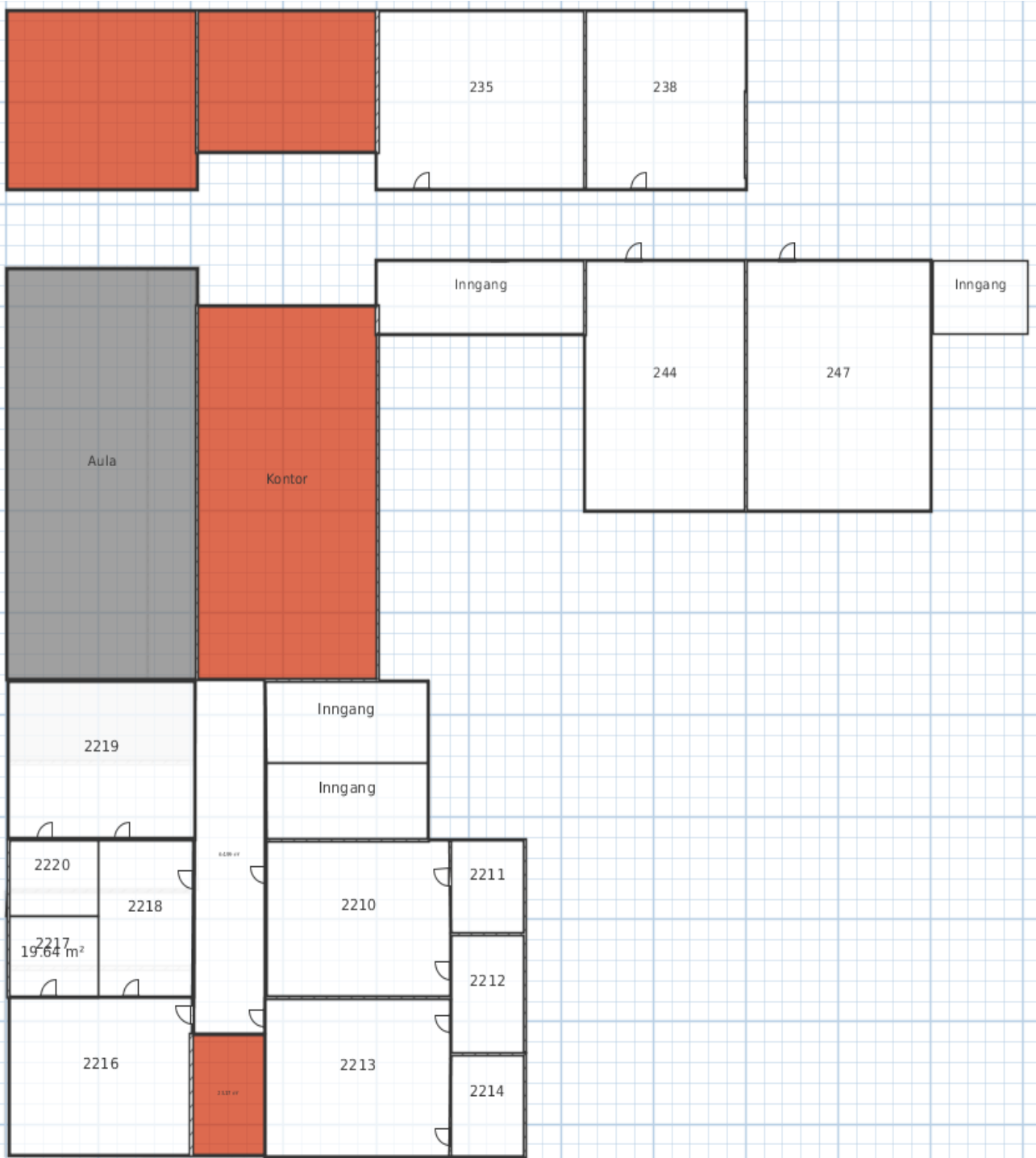

**Underetasje:**

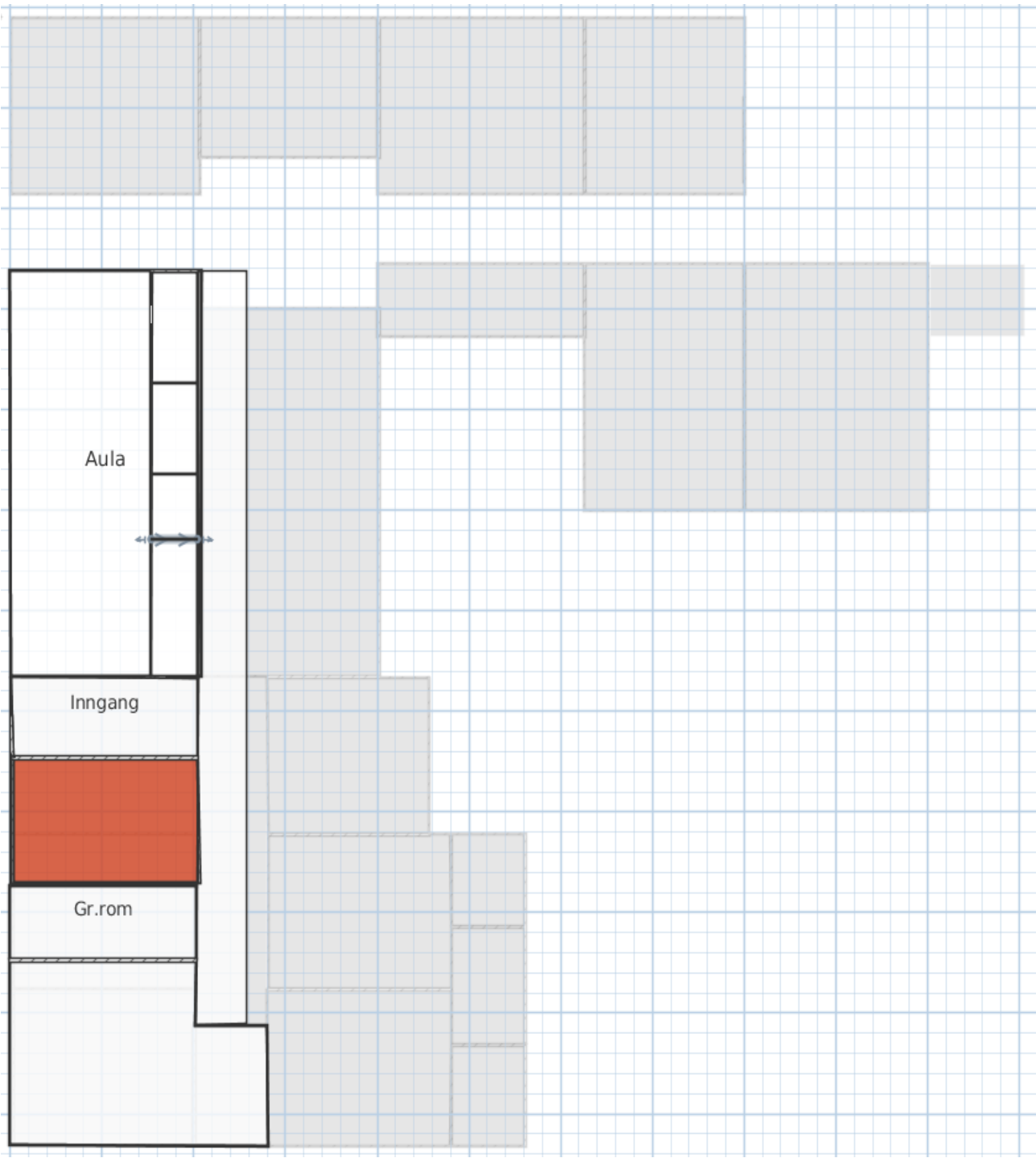

## Tidsplan Unionsmatch 2018 på Ringerike

FREDAG		LØRDAG		SØNDAG	
15:00-18:00	Innsjekking på skole/hall	07:30-09:00	Frokost i Kleivhallen	06:30-08:00	Frokost i Kleivhallen ( Lurt å pakke og rydde først)
16:00-18:00	Trening	09:00	Avreise til Eggemoen	08:00-08:15	Utsjekking av klasserom
17:00-22:00	Dusj i Kleivhallen	11:00	Første start individuelt	08:15	Kretsene kjører til arena
19:00-19:45	Lagledermøte	Ca 14:30	Sermoni Eggemoen	10:00-	Start stafett
20:00-21:30	Middag i Kleivhallen	14:00-	Dusj i Kleivhallen	Ca 12:30	Premiesermoni Eggemoen
22:30	Alle på rom	16:30-17:30	Lagledermøte	10:30	Første start Ringeriksløpet
23:00	Stille	18:00	Innlevering av stafettlag	13:00-14:00	Dusj i Kleivhallen, Sundvollen
		18:00-19:30	Middag i Kleivhallen		
		19:45	Felles foto	Ca 12:00	Stipulert vinnertid
		20:00	Premieutdeling Sundvollen		
		20:30-	Lek og morro		
		21:00-21:30	Enkel kveldsmat		
		22:30	Alle på rom		
		23:00	Stille		